第22回体力・栄養・免疫学会大会
–予防医学を実践するために–

特別講演: 中村浩二先生

金沢大学環日本海域環境センター長・学長補佐

世界農業遺産「能登の里山里海」:
自然と文化を活かした地域作り

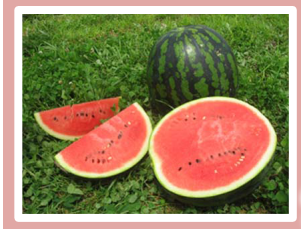

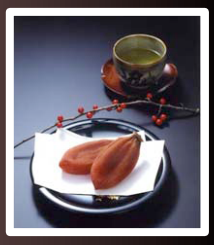

シンポジウム1: 予防医学の新たな展開

シンポジウム2: 食品と健康

大会長: 中村裕之

金沢大学医薬保健研究域医学系 教授 ・学長補佐

会期: 平成24年8月24日(金)～26日(日)

会場: 能登・志賀の郷温泉 いこいの村 能登半島

石川県羽咋郡志賀町志賀の郷温泉　Tel: 0767-32-3131

事務局
石川県金沢市宝町13-1
金沢大学医薬保健研究域医学系
環境生態医学・公衆衛生学教室内
第22回体力・栄養・免疫学会大会事務局　神林康弘
Tel: 076-265-2218　Fax: 076-234-4233
e-mail: Tairyoku2012@med.kanazawa-u.ac.jp